

Gemeinde Langendorf

Kanton Solothurn

Wasserversorgung der Bürgergemeinde Langendorf

Brüggmoosquellen

Teiländerung 2024 (zum Schutzzonenplan 2017)

öffentliche Mitwirkung

Situation 1:500

Öffentliche Auflage vom bis

Zustimmung durch den Bürgergemeinderat Langendorf am
Der Gemeindepräsident:

Der Gemeindeverwalter:

Beschlossen durch den Einwohnergemeinderat Gemeinde am
Der Gemeindepräsident:

Der Gemeindeverwalter:

Genehmigt durch den Regierungsrat des Kantons Solothurn
Mit RRB Nr. vom
Publiziert im Amtsblatt vom

Der Staatschreiber:

Datum: 27.06.2024	Projektleiter: P. Guillod	Rev:	Rev:	QM-Nummer: 410
Format: 45x42	Gezeichnet: Bas	Rev:	Rev:	Plan-Nummer:
Masstab: 1:500	Geprüft:	Rev:	Rev:	TB.014.249.101



Ingenieure Planer Geometer | Emch+Berger AG Solothurn
Schöngrünstrasse 35 | CH-4500 Solothurn | Tel. +41 58 451 73 00 | solothurn@emchberger.ch | www.emchberger.ch

Plotfile: S:\TB\Cad\Autodesk\T14.249_CAD\SZ_Brüggmoosquellen\410\PLOT\TB.014.249.SIT.dwg | AC | Plotdatum: 27.06.2024 15:51 | user: Baschung Patrick

Legende

Genehmigungsinhalt

Grundwasserschutzzone S3

Aufheben Grundwasserschutzzone S3

Orientierungsinhalt

Grundwasserschutzzone S3
(RRB Nr. 2017 / 1964)

best. Gebäude

Für die Richtigkeit des Grundbuchplanes Langendorf.
Der Nachführungsgeometer:

Rechtsgültige Schutzzonengrenze GB-Nr. 90024 und 2359

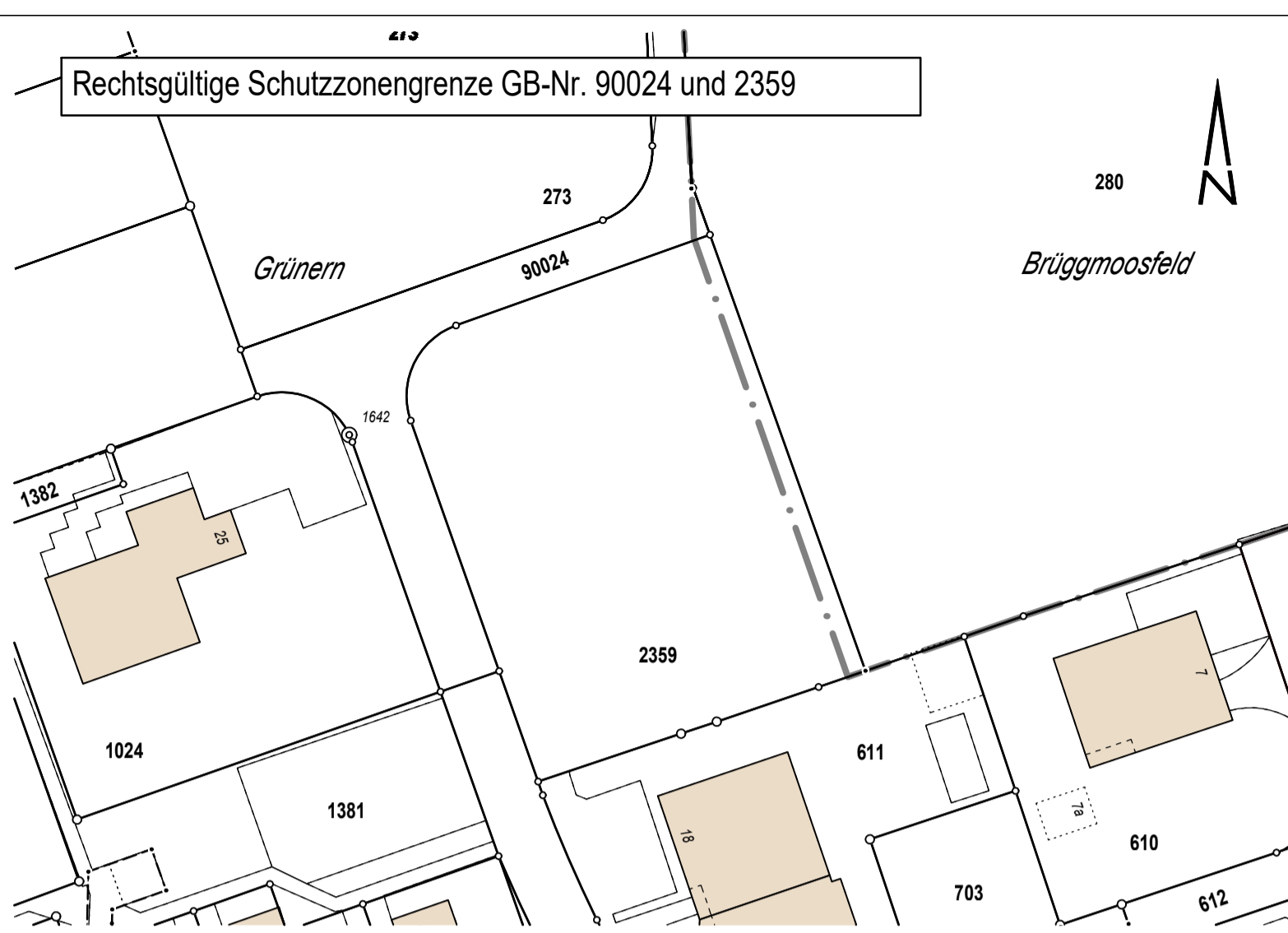

Änderung Schutzzonengrenze GB-Nr. 90024 und 2359 (Genehmigungsinhalt)

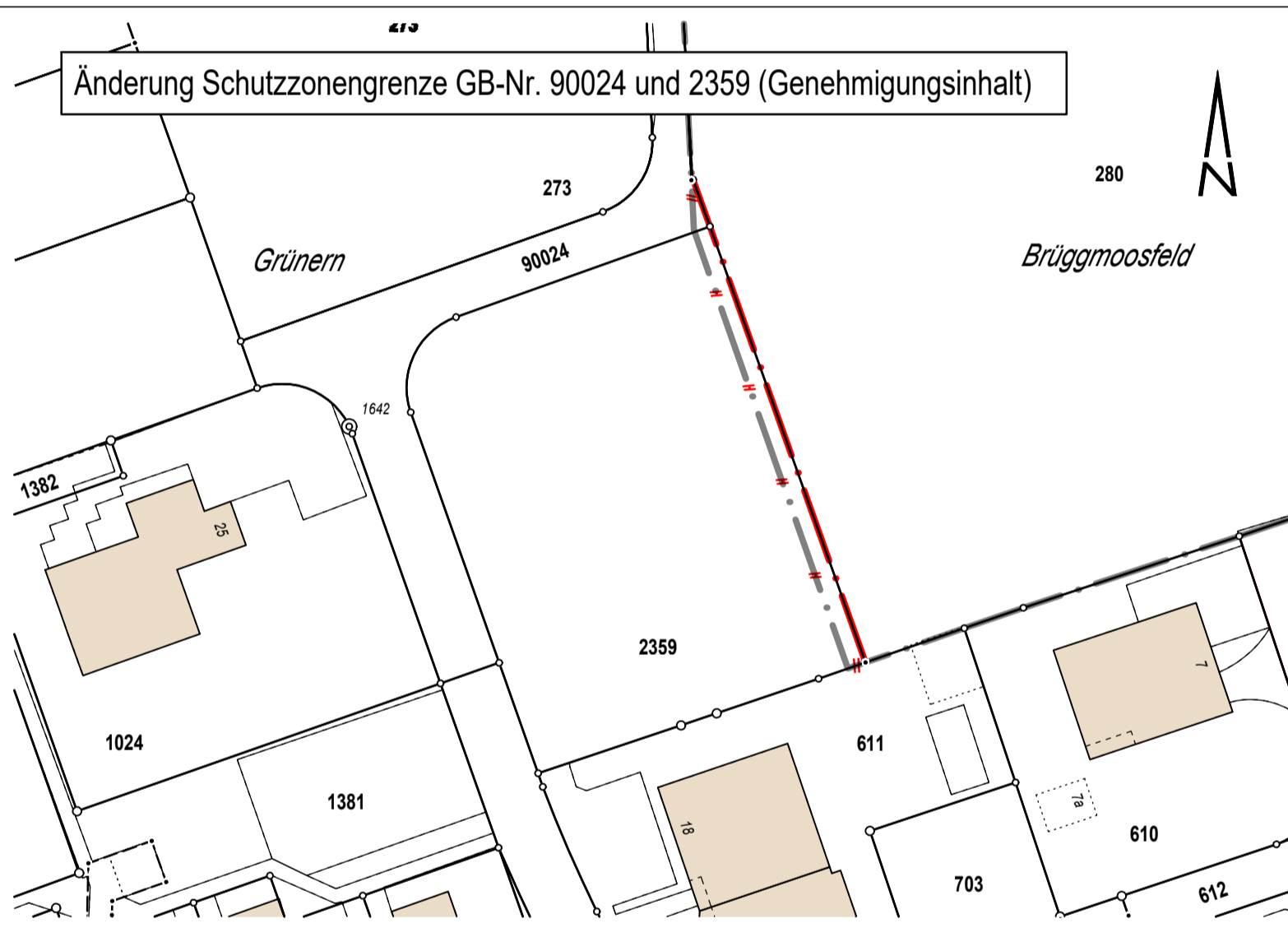

Neue Schutzzonengrenze GB-Nr. 90024 und 2359

